

**organizira 5. konferenciju**  
**MSFI - HSFI UZ PRIMJENU POREZNIH PROPISA**

**TERME TUHELJ**

**Tuheljske Toplice, Lj. Gaja 4**

**18. - 19. studenoga 2010.**

**ČETVRTAK 18. studeni 2010.**

**9.00 - 13.00 h Plenarni dio:**

1. Informacije Ministarstva financija o primjeni MSFI i HSFI u porezne svrhe
2. Informacije Odbora za standarde financijskog izvještavanja o promjenama MSFI
3. Primjena novog Pravilnika o GFI za financijske izvještaje za 2010.

**11.00 - 11.30 h Stanka**

4. Dostavljanje godišnjih financijskih izvještaja u FINA-u prema novom Pravilniku
5. Informacije HNB o primjeni MSFI u financijskom izvještavanju banaka
6. Utjecaj izmjena MSFI na reviziju i analizu financijskih izvještaja

**Stanka za ručak 13.00 - 16.00 h**

**16.00 - 19.00 h Plenarni dio:**

1. Pripreme za sastavljanje financijskih izvještaja za 2010. prema novim MSFI
2. Primjeri sastavljanja financijskih izvještaja za 2010. s posebnim osvrtom na sastavljanje Izvještaja o ostaloj sveobuhvatnoj dobiti
3. Sastavljanje konsolidiranih financijskih izvještaja za 2010.
4. Najnoviji usvojeni IFRIC-i i njihova primjena

**20.00 h HZRIF organizira svečanu večeru za sudionike 5. konferencije MSFI/HSFI**

**PETAK 19. studeni 2010.**

**9.00 - 14.00 h Plenarni dio:**

1. Računovodstveni tretman nabavke, izgradnje, razvoja i otuđenja dugotrajne imovine prema MSFI i HSFI
2. Naknadno vrednovanje dugotrajne imovine (amortizacija i revalorizacija)
3. Zalihe i njihovo praćenje prema MSFI i HSFI
4. Financijski instrumenti - najnovije izmjene MSFI i porezno tretiranje

**11.00 - 11.30 h Stanka**

5. Primanja zaposlenih, rezerviranja i porezni tretman
6. Novine u MSFI u računovodstvu leasinga
7. Utvrđivanje rezultata poslovanja za 2010. obračun poreza na dobit i raspodjela dobiti
8. Ostale porezne aktualnosti

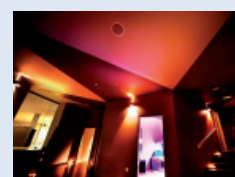
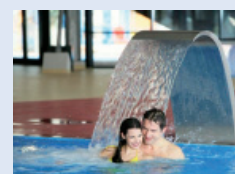
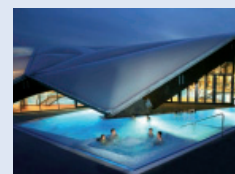

**KOTIZACIJA 1.100,00 kuna** (uključuje PDV-e, radni pribor, prezentacije MSFI - HSFI na CD-u)

Kotizacija s uključenim PDV-om se doznauje na žiroračun broj **2360000-1101241118**, Hrvatska zajednica računovođa i financijskih djelatnika, Zagreb, MB **3207749**, OIB **75508100288**.

**Informacije:** telefoni: 01/4686-500, 01/4686-505, fax.: 01/4686-496; e-mail: pretplata@rif.hr

**HRVATSKA ZAJEDNICA RAČUNOVOĐA I FINANCIJSKIH DJELATNIKA**

10 000 Zagreb, Jakova Gotovca 1, telefoni: 01/4686-500, 01/4686-505, fax.: 01/4686-496;  
e-mail: pretplata@rif.hr

.....  
Pravna odnosno fizička osoba

.....  
Adresa OIB

.....  
tel: fax: e-mail

**PRIJAVNICA**

za sudjelovanje na 5. konferenciji **"MSFI - HSFI UZ PRIMJENU POREZNIH PROPISA"**  
**TERME TUHELJ 18. - 19. studenoga 2010.** neopozivo prijavljujemo:

Ime i prezime

.....  
.....  
.....

Kotizacija s uključenim PDV-om se doznauje na žiroračun broj **2360000-1101241118**, Hrvatska zajednica računovođa i financijskih djelatnika, Zagreb, MB **3207749**, OIB **75508100288**.

Datum .....

Pečat i potpis ovlaštene osobe:

.....

**Sudionici izravno sami rezerviraju smještaj u hotelu**

**Rezervacije smještaja do 12. 11. 2010.:**

TERME TUHELJ d.o.o. Tuheljske Toplice

Kontakt osoba: Nikolina Pavlek, prodajni predstavnik

e-mail: [nikolina.pavlek@terme-tuhelj.hr](mailto:nikolina.pavlek@terme-tuhelj.hr)

tel: 049/203 758; fax: 049/556 216

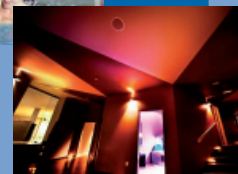
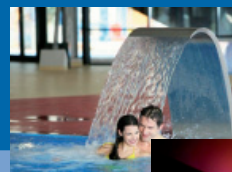

| USLUGA        | NOĆENJE S DORUČKOM |        | POLUPANSION |        | PUNI PANSION |        |
|---------------|--------------------|--------|-------------|--------|--------------|--------|
|               | 1/1                | 1/2    | 1/1         | 1/2    | 1/1          | 1/2    |
| SMJEŠTAJ      |                    |        |             |        |              |        |
| STANDARD SOBA | 350,00             | 280,00 | 390,00      | 320,00 | 450,00       | 380,00 |
| SUPERIOR SOBA | 370,00             | 300,00 | 410,00      | 340,00 | 470,00       | 400,00 |